Montgomery County

November 7, 2023 Joint Election - Election Day

Condado de Montgomery

7 de noviembre de 2023 Elección Conjunta - Día de la Elección

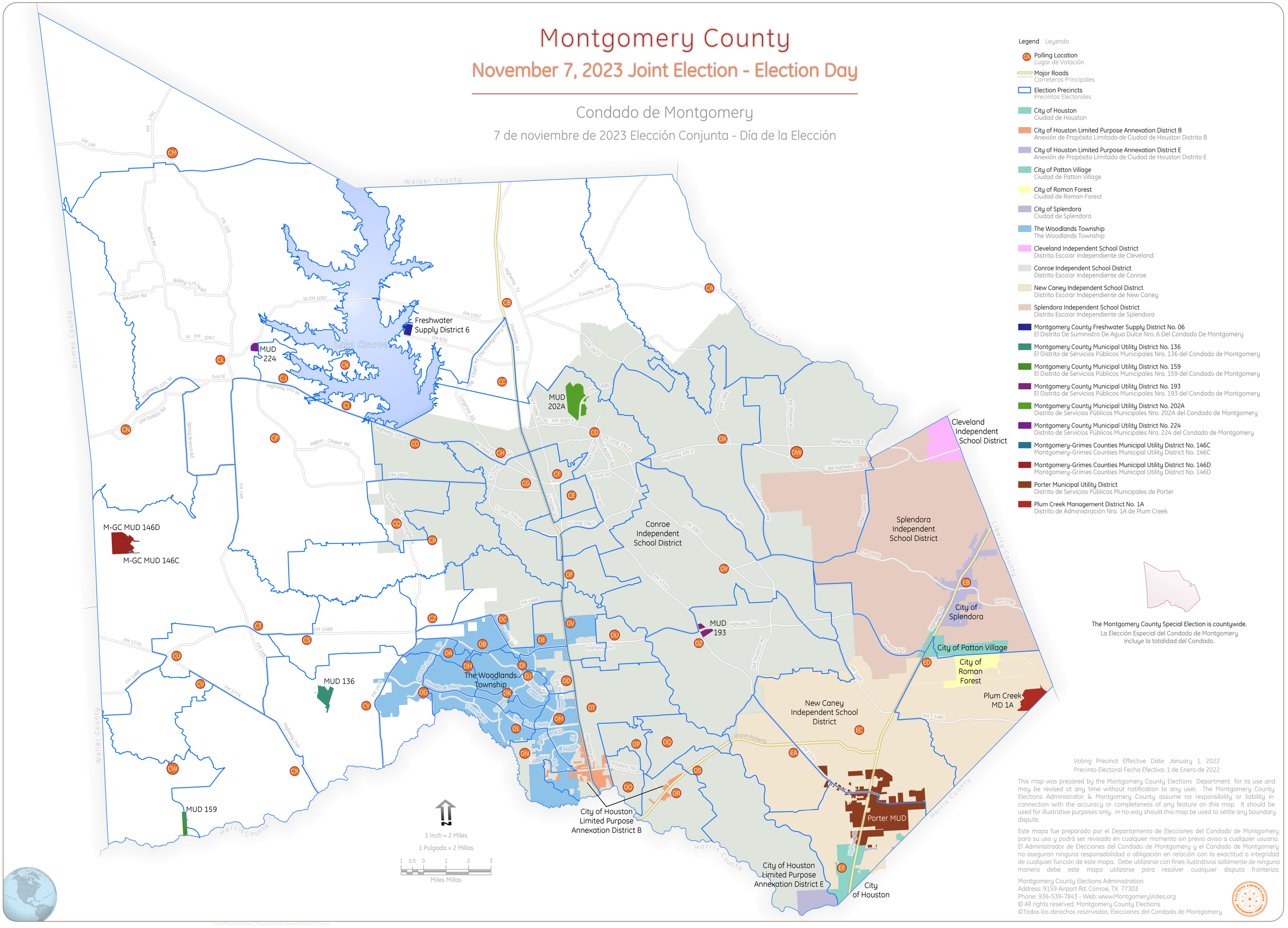

Legend Leyenda

- Polling Location / Lugar de Votación
- Major Roads / Carreteras Principales
- Election Precincts / Precintos Electorales
- City of Houston / Ciudad de Houston
- City of Houston Limited Purpose Annexation District B / Anexión de Propósito Limitado de Ciudad de Houston Distrito B
- City of Houston Limited Purpose Annexation District E / Anexión de Propósito Limitado de Ciudad de Houston Distrito E
- City of Patton Village / Ciudad de Patton Village
- City of Roman Forest / Ciudad de Roman Forest
- City of Splendora / Ciudad de Splendora
- The Woodlands Township / The Woodlands Township
- Cleveland Independent School District / Distrito Escolar Independiente de Cleveland
- Conroe Independent School District / Distrito Escolar Independiente de Conroe
- New Caney Independent School District / Distrito Escolar Independiente de New Caney
- Splendora Independent School District / Distrito Escolar Independiente de Splendora
- Montgomery County Freshwater Supply District No. 06 / El Distrito De Suministro De Agua Dulce Nro. 6 Del Condado De Montgomery
- Montgomery County Municipal Utility District No. 136 / El Distrito de Servicios Públicos Municipales Nro. 136 del Condado de Montgomery
- Montgomery County Municipal Utility District No. 159 / El Distrito de Servicios Públicos Municipales Nro. 159 del Condado de Montgomery
- Montgomery County Municipal Utility District No. 193 / El Distrito de Servicios Públicos Municipales Nro. 193 del Condado de Montgomery
- Montgomery County Municipal Utility District No. 202A / Distrito de Servicios Públicos Municipales Nro. 202A del Condado de Montgomery
- Montgomery County Municipal Utility District No. 224 / Distrito de Servicios Públicos Municipales Nro. 224 del Condado de Montgomery
- Montgomery-Grimes Counties Municipal Utility District No. 146C / Montgomery-Grimes Counties Municipal Utility District No. 146C
- Montgomery-Grimes Counties Municipal Utility District No. 146D / Montgomery-Grimes Counties Municipal Utility District No. 146D
- Porter Municipal Utility District / Distrito de Servicios Públicos Municipales de Porter
- Plum Creek Management District No. 1A / Distrito de Administración Nro. 1A de Plum Creek

The Montgomery County Special Election is countywide.
La Elección Especial del Condado de Montgomery incluye la totalidad del Condado.

Voting Precinct Effective Date: January 1, 2022
Precinto Electoral Fecha Efectiva: 1 de Enero de 2022

This map was prepared by the Montgomery County Elections Department for its use and may be revised at any time without notification to any user. The Montgomery County Elections Administrator & Montgomery County assume no responsibility or liability in connection with the accuracy or completeness of any feature on this map. It should be used for illustrative purposes only. In no way should this map be used to settle any boundary dispute.

Este mapa fue preparado por el Departamento de Elecciones del Condado de Montgomery para su uso y podrá ser revisado en cualquier momento sin previo aviso a cualquier usuario. El Administrador de Elecciones del Condado de Montgomery y el Condado de Montgomery no aseguran ninguna responsabilidad o obligación en relación con la exactitud o integridad de cualquier función de este mapa. Debe utilizarse con fines ilustrativos solamente de ninguna manera debe este mapa utilizarse para resolver cualquier disputa fronteriza.

Montgomery County Elections Administration
Address: 9159 Airport Rd, Conroe, TX 77303
Phone: 936-539-7843 - Web: www.MontgomeryVotes.org
© All rights reserved, Montgomery County Elections
©Todos los derechos reservados, Elecciones del Condado de Montgomery