Montgomery County

May 7, 2022 Joint Election - Election Day

Condado de Montgomery

7 de mayo de 2022 Elección Conjunta - Día de la Elección

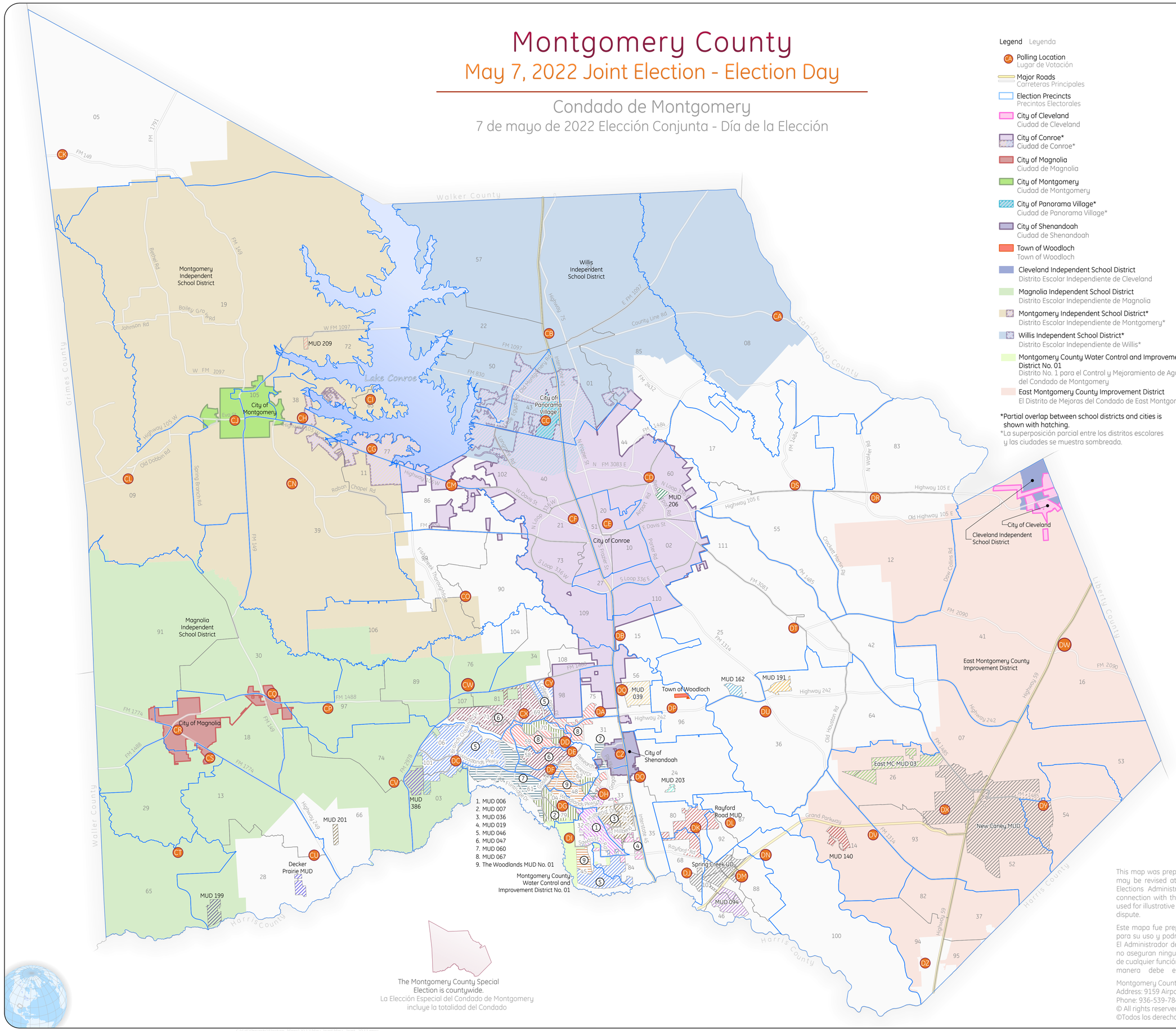

The Montgomery County Special Election is countywide.
La Elección Especial del Condado de Montgomery incluye la totalidad del Condado

Legend Leyenda

- Polling Location / Lugar de Votación
- Major Roads / Carreteras Principales
- Election Precincts / Precintos Electorales
- City of Cleveland / Ciudad de Cleveland
- City of Conroe* / Ciudad de Conroe*
- City of Magnolia / Ciudad de Magnolia
- City of Montgomery / Ciudad de Montgomery
- City of Panorama Village* / Ciudad de Panorama Village*
- City of Shenandoah / Ciudad de Shenandoah
- Town of Woodloch / Town of Woodloch
- Cleveland Independent School District / Distrito Escolar Independiente de Cleveland
- Magnolia Independent School District / Distrito Escolar Independiente de Magnolia
- Montgomery Independent School District* / Distrito Escolar Independiente de Montgomery*
- Willis Independent School District* / Distrito Escolar Independiente de Willis*
- Montgomery County Water Control and Improvement District No. 01 / Distrito No. 1 para el Control y Mejoramiento de Aguas del Condado de Montgomery
- East Montgomery County Improvement District / El Distrito de Mejoras del Condado de East Montgomery

*Partial overlap between school districts and cities is shown with hatching.
*La superposición parcial entre los distritos escolares y las ciudades se muestra sombreada.

- Decker Prairie Municipal Utility District / Distrito de Servicios Públicos Municipales de Decker Prairie
- East Montgomery County Municipal Utility District No. 3 / Distrito de Servicios Públicos Municipales del Condado de East Montgomery No. 03
- Harris-Montgomery Counties Municipal Utility District No. 386 / Harris-Montgomery Counties Municipal Utility District No. 386
- Montgomery County Municipal Utility District No. 6 / Montgomery County Municipal Utility District No. 6
- Montgomery County Municipal Utility District No. 7 / Montgomery County Municipal Utility District No. 7
- Montgomery County Municipal Utility District No. 19 / Distrito de Servicios Públicos Municipales del Condado de Montgomery Nro. 19
- Montgomery County Municipal Utility District No. 36 / Montgomery County Municipal Utility District No. 36
- Montgomery County Municipal Utility District No. 39 / Montgomery County Municipal Utility District No. 39
- Montgomery County Municipal Utility District No. 46 / Montgomery County Municipal Utility District No. 46
- Montgomery County Municipal Utility District No. 47 / Montgomery County Municipal Utility District No. 47
- Montgomery County Municipal Utility District No. 60 / Montgomery County Municipal Utility District No. 60
- Montgomery County Municipal Utility District No. 67 / Montgomery County Municipal Utility District No. 67
- Montgomery County Municipal Utility District No. 94 / Montgomery County Municipal Utility District No. 94
- Montgomery County Municipal Utility District No. 140 / El Distrito de Servicios Públicos Municipales Nro. 140 del Condado de Montgomery
- Montgomery County Municipal Utility District No. 162 / El Distrito de Servicios Públicos Municipales Nro. 162 del Condado de Montgomery
- Montgomery County Municipal Utility District No. 191 / El Distrito de Servicios Públicos Municipales Nro. 191 del Condado de Montgomery
- Montgomery County Municipal Utility District No. 199 / Distrito de Servicios Públicos Municipales Nro. 199 del Condado de Montgomery
- Montgomery County Municipal Utility District No. 201 / Distrito de Servicios Públicos Municipales Nro. 201 del Condado de Montgomery
- Montgomery County Municipal Utility District No. 203 / Distrito de Servicios Públicos Municipales Nro. 203 del Condado de Montgomery
- Montgomery County Municipal Utility District No. 206 / Distrito de Servicios Públicos Municipales Nro. 206 del Condado de Montgomery
- Montgomery County Municipal Utility District No. 209 / Distrito de Servicios Públicos Municipales Nro. 209 del Condado de Montgomery
- New Caney Municipal Utility District / Nuevo Distrito de Servicios Públicos Municipales de Caney
- Rayford Road Municipal Utility District / Distrito de Servicios Públicos Municipales de Rayford Road
- Spring Creek Utility District / Distrito de las Utilidades de Spring Creek
- The Woodlands Municipal Utility District No. 01 / The Woodlands Municipal Utility District No. 01

1 Inch =2 Miles
1 Pulgada =2 Millas
1.5 0.75 0 1.5 3 4.5
Miles Millas

Voting Precinct Effective Date: January 1, 2022
Precinto Electoral Fecha Efectiva: 1 de Enero de 2022

This map was prepared by the Montgomery County Elections Department for its use and may be revised at any time without notification to any user. The Montgomery County Elections Administrator & Montgomery County assume no responsibility or liability in connection with the accuracy or completeness of any feature on this map. It should be used for illustrative purposes only. In no way should this map be used to settle any boundary dispute.

Este mapa fue preparado por el Departamento de Elecciones del Condado de Montgomery para su uso y podrá ser revisado en cualquier momento sin previo aviso acualquier usuario. El Administrador de Elecciones del Condado de Montgomery y el Condado de Montgomery no aseguran ninguna responsabilidad u obligación en relación con la exactitud o integridad de cualquier función de este mapa. Debe utilizarse con fines ilustrativos solamente de ninguna manera debe este mapa utilizarse para resolver cualquier disputa fronteriza.

Montgomery County Elections Administration
Address: 9159 Airport Rd, Conroe, TX 77303
Phone: 936-539-7843 - Web: www.MontgomeryVotes.org
© All rights reserved, Montgomery County Elections
©Todos los derechos reservados, Elecciones del Condado de Montgomery