Montgomery County

June 15, 2024 Joint Election Runoff

Condado de Montgomery

15 de junio de 2024 Elección Conjunta de Desempate

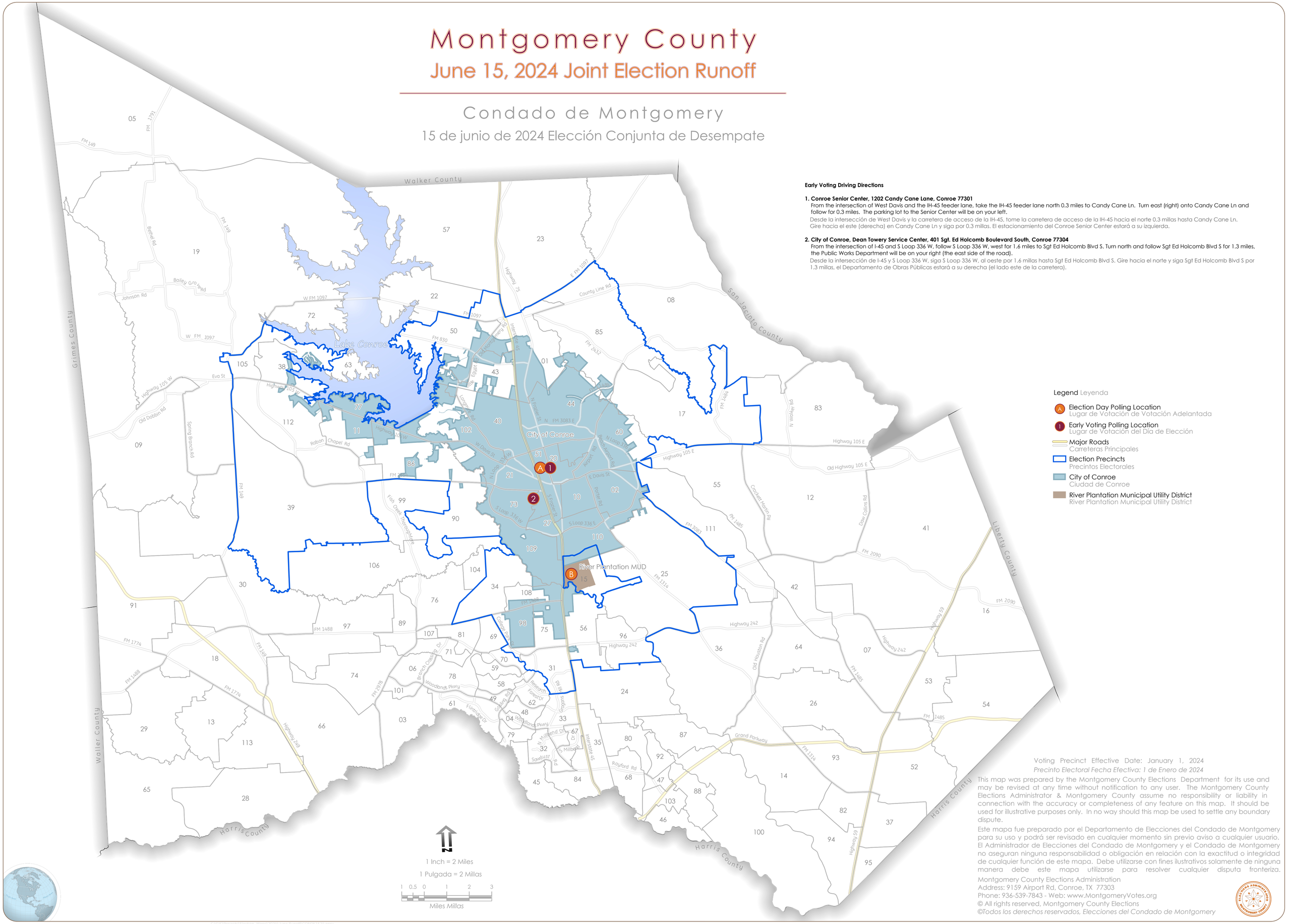

Early Voting Driving Directions

1. Conroe Senior Center, 1202 Candy Cane Lane, Conroe 77301
From the intersection of West Davis and the IH-45 feeder lane, take the IH-45 feeder lane north 0.3 miles to Candy Cane Ln. Turn east (right) onto Candy Cane Ln and follow for 0.3 miles. The parking lot to the Senior Center will be on your left.
Desde la intersección de West Davis y la carretera de acceso de la IH-45, tome la carretera de acceso de la IH-45 hacia el norte 0.3 millas hasta Candy Cane Ln. Gire hacia el este (derecha) en Candy Cane Ln y siga por 0.3 millas. El estacionamiento del Conroe Senior Center estará a su izquierda.

2. City of Conroe, Dean Towery Service Center, 401 Sgt. Ed Holcomb Boulevard South, Conroe 77304
From the intersection of I-45 and S Loop 336 W, follow S Loop 336 W, west for 1.6 miles to Sgt Ed Holcomb Blvd S. Turn north and follow Sgt Ed Holcomb Blvd S for 1.3 miles, the Public Works Department will be on your right (the east side of the road).
Desde la intersección de I-45 y S Loop 336 W, siga S Loop 336 W, al oeste por 1.6 millas hasta Sgt Ed Holcomb Blvd S. Gire hacia el norte y siga Sgt Ed Holcomb Blvd S por 1.3 millas, el Departamento de Obras Públicas estará a su derecha (el lado este de la carretera).

Voting Precinct Effective Date: January 1, 2024
Precinto Electoral Fecha Efectiva: 1 de Enero de 2024

This map was prepared by the Montgomery County Elections Department for its use and may be revised at any time without notification to any user. The Montgomery County Elections Administrator & Montgomery County assume no responsibility or liability in connection with the accuracy or completeness of any feature on this map. It should be used for illustrative purposes only. In no way should this map be used to settle any boundary dispute.

Este mapa fue preparado por el Departamento de Elecciones del Condado de Montgomery para su uso y podrá ser revisado en cualquier momento sin previo aviso a cualquier usuario. El Administrador de Elecciones del Condado de Montgomery y el Condado de Montgomery no aseguran ninguna responsabilidad o obligación en relación con la exactitud o integridad de cualquier función de este mapa. Debe utilizarse con fines ilustrativos solamente de ninguna manera debe este mapa utilizarse para resolver cualquier disputa fronteriza.

Montgomery County Elections Administration
Address: 9159 Airport Rd, Conroe, TX 77303
Phone: 936-539-7843 - Web: www.MontgomeryVotes.org

© All rights reserved, Montgomery County Elections
©Todos los derechos reservados, Elecciones del Condado de Montgomery